WOHNEN & WOHLFÜHLEN in St. Georgen/Gusen

Siedlungsstraße 20b, 4222 St. Georgen an der Gusen

HENTSCHLÄGER
Immobilien

im Auftrag der Neuen Heimat OÖ

NH. NEUE HEIMAT

Übersicht

1. OG

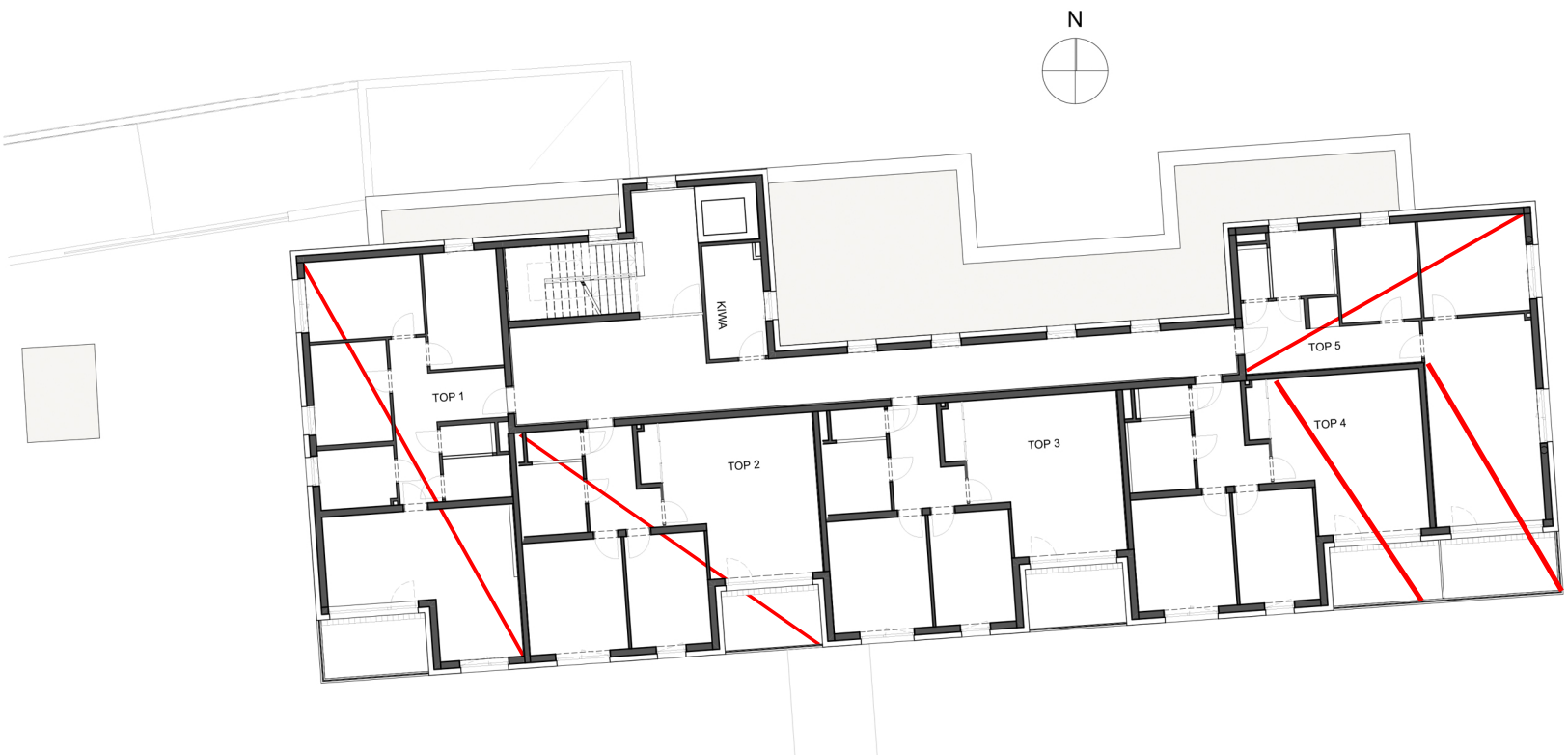

Vorbehaltlich eventueller Abweichungen der dargestellten Grundrisse. Die dargestellten Maße sind Rohbaumaße. Für die Möbelbestellung unbedingt Naturmaße nehmen!
Die Einreichung ist nur symbolisch dargestellt! **Kein Maßstab!** Neue Heimat, Norbert Haderer Ziviltechnik GmbH, office@haderer.or.at I 0732/781028
Hentschläger Immobilien GmbH verwertet im Auftrag der Neuen Heimat OÖ die Wohnanlage und übernimmt keine Haftung für den Inhalt und die Richtigkeit der Verkaufsunterlagen.

www.hentschlaeger.at
office@hentschlaeger.at
+43 7237/6060-0