LONG LIVING LEONDING

Ruflinger Straße 3 + 5, 4060 Leonding

HENTSCHLÄGER Immobilien

TOP 9

Gartengeschoss

3 Zimmer + Terrasse + Garten + Loggia

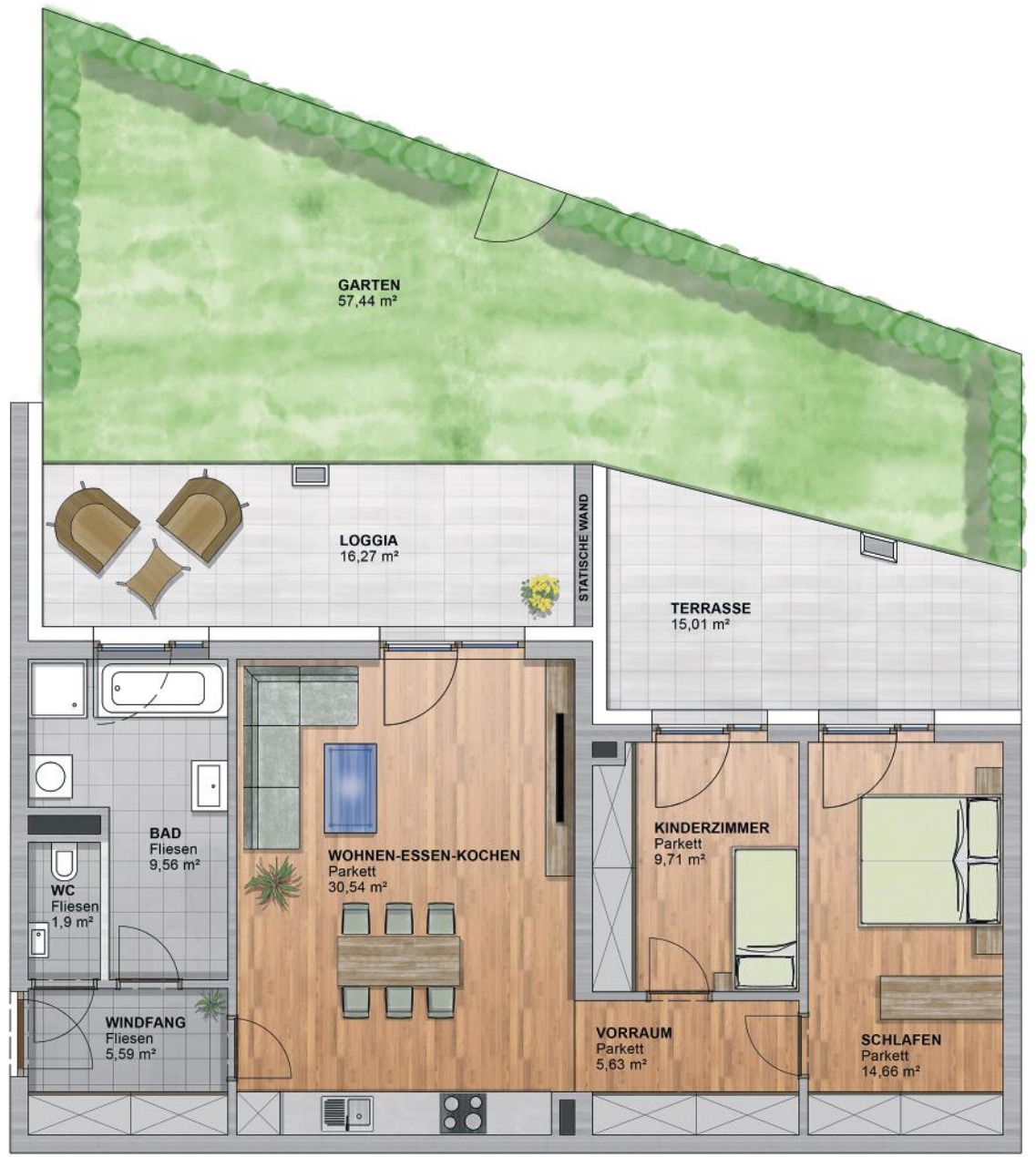

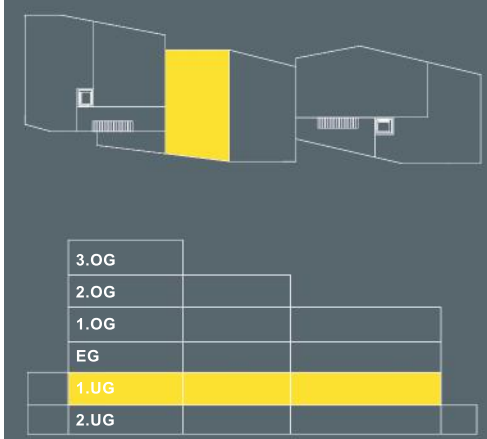

TOP 9 - 3Zi, Wohnnutzfläche

WINDFANG	5,59
BAD	9,56
WC	1,9
ZIMMER	9,71
SCHLAFEN	14,66
WOHNEN - ESSEN - KOCHEN	30,54
VORRAUM	5,63
	77,59m²

TOP 9 - 3Zi, Freiflächen

TERRASSE	15,01
EIGENGARTEN	57,44
LOGGIA	16,27
	88,72m²

Grundrissabweichung möglich. Die Lage und Maße der Installationsschächte, Unterverteiler Elektro und Heizung kann sich im Rahmen der Ausführungsplanung noch verändern. Dargestelle Einrichtung bzw. Möblierung ist beispielhaft. Die genaue Ausstattung die im Kaufpreis enthalten ist, entnehmen Sie bitte der Bau- und Ausstattungsbeschreibung.

0 5m

A4 - Stand: 11.03.2021

www.hentschlaeger.at
office@hentschlaeger.at
+43 7237/6060-0