ZEITREISE GUSENFELD

Gusenfeldstraße, 4222 St. Georgen an der Gusen

HENTSCHLÄGER
Immobilien

TOP E7

WOHNUNG - OG 2
3 Zimmer + Loggia

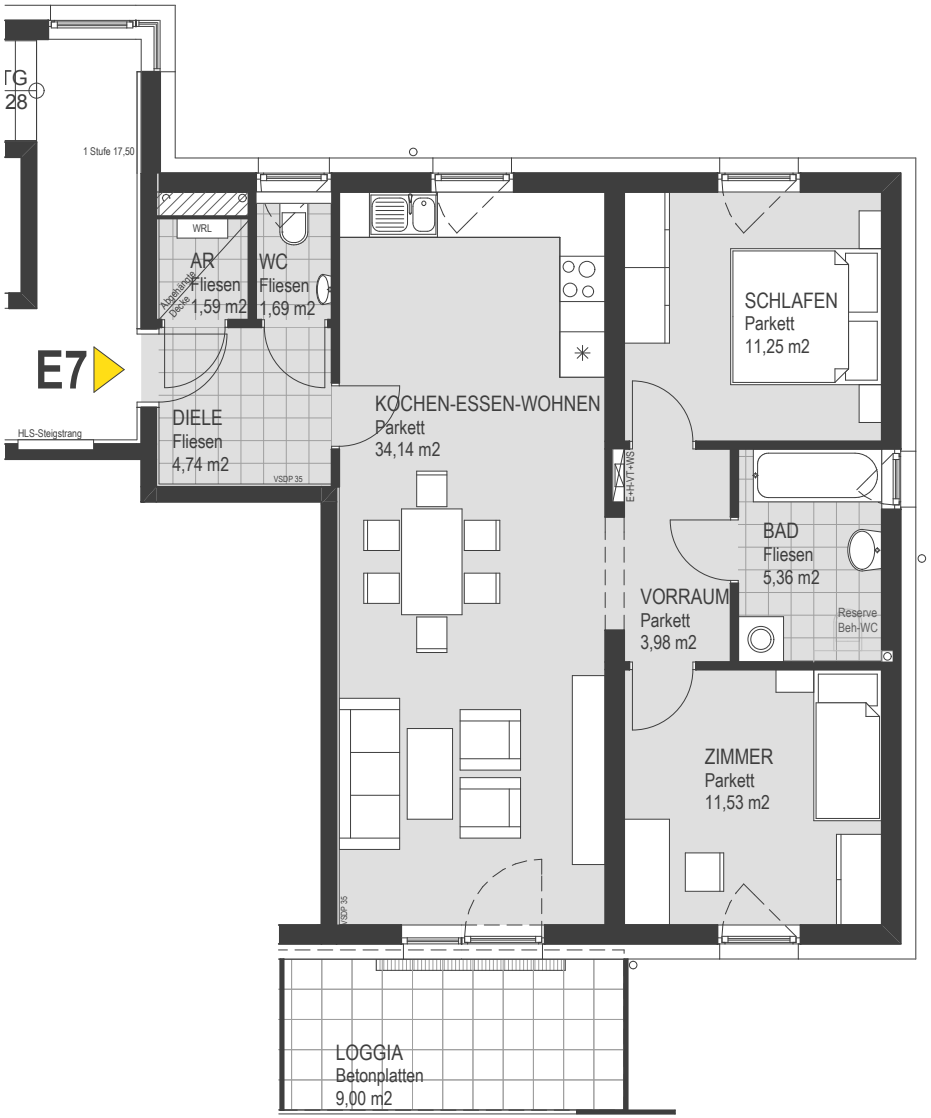

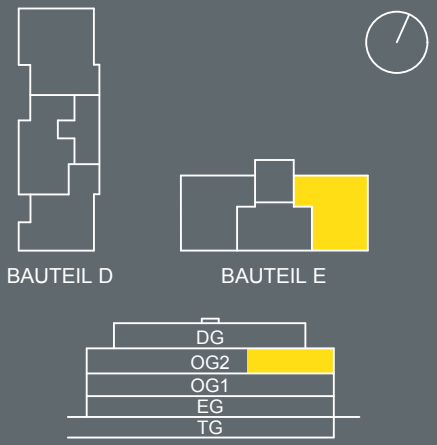

TOP E7 , Wohnnutzfläche

AR	1,59
BAD	5,36
DIELE	4,74
KOCHEN-ESSEN-WOHNEN	34,14
SCHLAFEN	11,25
VORRAUM	3,98
WC	1,69
ZIMMER	11,53
	74,28 m²

TOP E7 , Loggia

LOGGIA	9,00
	9,00 m²

Grundrissabweichung möglich. Die Lage und Maße der Installationsschächte, Unterverteiler Elektro, Heizung, Komfortlüftung und abgeh. Decken sowie Kamine kann sich im Rahmen der Ausführungsplanung noch verändern. Dargestellte Einrichtung bzw. Möblierung ist beispielhaft, die genaue Ausstattung, die im Kaufpreis enthalten ist, entnehmen Sie bitte der Bau- und Ausstattungsbeschreibung.

0 5m

Stand:
01.07.2014

www.hentschlaeger-immobilien.at
+43 7237/6060-0
office@hentschlaeger-immobilien.at