Grünes Wohnen in Urfahr-Katzbach

Freistädterstraße 420, 4040 Linz

HENTSCHLÄGER
Immobilien

ÜBERSICHT
KELLER
ABTEILE

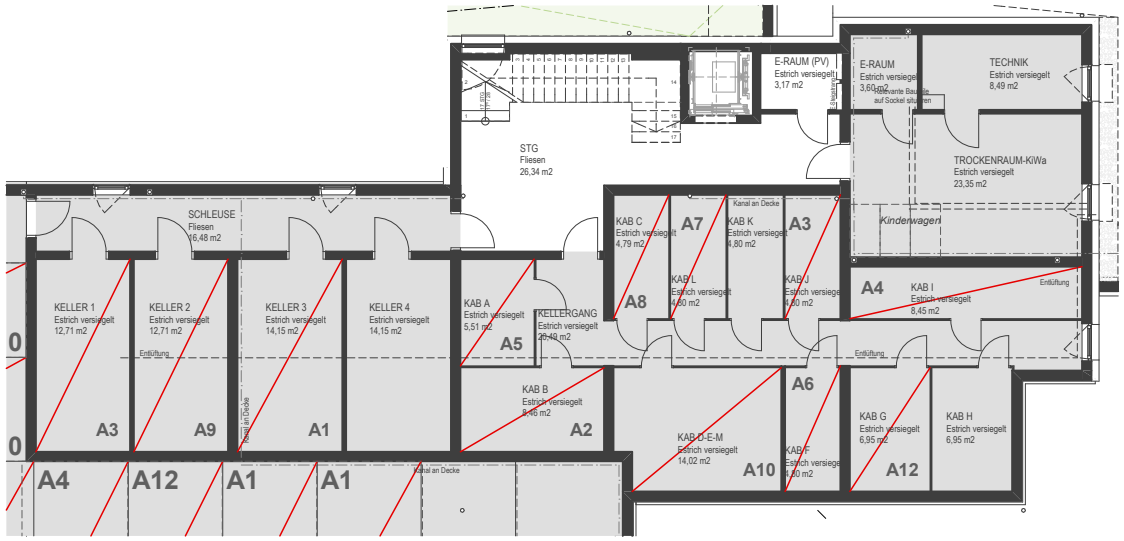

HAUS A

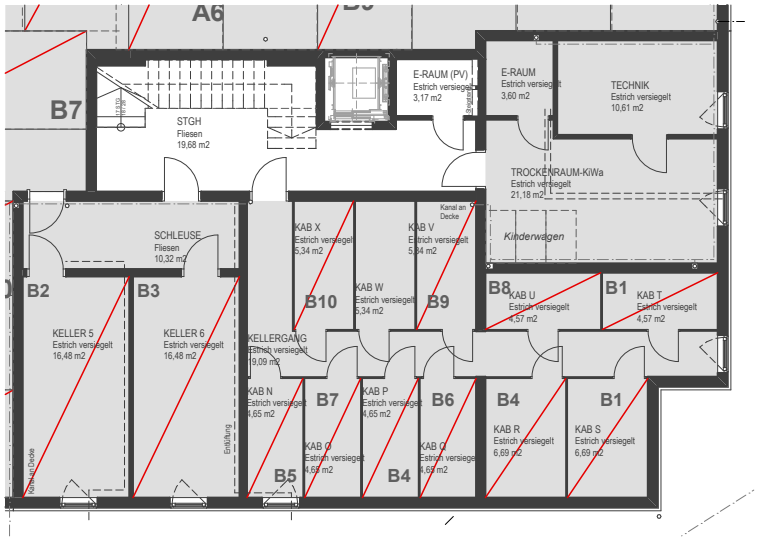

HAUS B

HAUS A

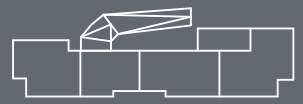

HAUS B

DG
OG
GG
TG

Grundrissabweichung möglich. Die Lage und Maße der Installationsschächte, Unterverteiler Elektro - Heizung, und ev. abgeh. Decken kann sich im Rahmen der Ausführungsplanung noch verändern. Dargestellte Einrichtung bzw. Möblierung ist beispielhaft, die genaue Ausstattung, welche im Kaufpreis enthalten ist, entnehmen Sie bitte der Bau- und Ausstattungsbeschreibung.

Stand: 08.06.2016

www.hentschlaeger-immobilien.at +43 7237/6060-0
office@hentschlaeger-immobilien.at